



Semana Santa Bailén 2014

J. Simón

Horarios de cultos

| DIA | LA ENCARNACION | SAN JOSÉ OBRERO | EL SALVADOR |
|--------------------------------|---|--|---|
| DOMINGO DE RAMOS | 10:30 H. Fiesta de Bendición de Ramos 19:30 H. Santa Misa | 9:00 H. Santa Misa y bendición de ramos. 20:00 H. Santa Misa. | 9:00 H. Santa Misa |
| LUNES SANTO | | 20:00 H. Santa Misa. Terminada la Eucaristía celebración del Sacramento de la Penitencia y Confesiones. | |
| MARTES SANTO | 19:30 H. Santa Misa | 20:00 H. Santa Misa. Terminada la Misa, el Párroco estará en la Capilla del Perdón. | |
| MIÉRCOLES SANTO | | 20:00 H. Santa Misa. Terminada la Misa, el Párroco estará en la Capilla del Perdón. | 9:30 H. Santa Misa |
| JUEVES SANTO | 19:30 H. Santa Misa de la Cena del Señor 21:30 H. Hora Santa | 20:00 H. Misa Vespertina de la Cena del Señor. Terminado el Oficio de la Cena del Señor, traslado al Monumento. 22:00 H. Hora Santa | 18:00 H. Santa Misa de la Cena del Señor 23:00 H. Hora Santa |
| VIERNES SANTO | 13:00 H. Celebración de la Pasión del Señor | 17:30 H. Celebración de la Pasión del Señor y adoración de la Santa Cruz. | 18:00 H. Celebración de la Pasión del Señor |
| SABADO SANTO | 21:30 H. Solemne Vigilia Pascual | 22:00 H. Solemne Vigilia Pascual | 23:30 H. Solemne Vigilia Pascual |
| DOMINGO DE RESURRECCION | 10:30 H. Fiesta de la Resurrección del Señor 19:30 H. Santa Misa | 9:00 H. Santa Misa. 20:00 H. Santa Misa. | 9:00 H. Santa Misa |

Domingo de Ramos

13 de abril



Jesús a su entrada en Jerusalén



A las 10,30 horas bendición de ramos y Santa Misa en la parroquia de la Encarnación y a continuación procesión con el siguiente itinerario: Calle Iglesia, García Lorca, Isabel la Católica, Zarco del Valle, María Bellido, Colón, Plaza Prim, América, Antonio Machado, Martín Ruiz, Conde de torrealaz, Plaza de la Constitución, Iglesia y Parroquia de la Encarnación.

**Salida a las 11'15 h.
Llegada a las 14'30 h.**

Nos sentimos muy orgullosos de que un año más los alumnos del Colegio Sagrado Corazón de Jesús de Bailén colaboren con la cofradía con estos niños vestidos de Hebreos el Domingo de Ramos.

(La cofradía les da las gracias a este Centro y a los padres de estos niños y niñas).

Domingo de Ramos

13 de abril



Ntro. Padre Jesús
de la Sentencia,
S. Juan Evangelista
y M^a Santísima
de la Amargura.



Salida a las 19'30 h.
Llegada a las 00'00 h.

Procesión con el siguiente itinerario:
Casa de Hermandad (C/ Sevilla nº 72),
Sevilla, Sebastián Elcano, Plaza General
Castaños, Pérez Galdós, Ermita de la
Limpia y Pura, Juan Salcedo Guillén,
Plaza de Andalucía, Coronel Costilla (se
le cantará saetas por miembros de la Peña
Flamenca El Puchero de Bailén, desde
el N° 19), Avenida Manolo Gómez Bur,
Rafael Alberti, Ortega y Gasset, Poeta
Miguel Hernández, María Bellido, (se le
cantará saetas por miembros de la Peña
Flamenca El Puchero de Bailén, desde el
Edificio del Reino) Zarco del Valle, Plaza
General Castaños, Arroyo, Sevilla y Casa
de Hermandad.



Lunes Santo

14 de abril



Ntro. Padre Jesús del Consuelo
Orando en el Huerto de los Olivos
y Virgen de los Siete Cuchillos



Salida a las 21'00 h.
Llegada a las 00'00 h.

Procesión con el siguiente itinerario: Santo Cristo, Plaza Prim, Virgen de Zocueca, Antonio Machado, Martín Ruiz, Conde de Torreanaz, Plaza de la Constitución, Iglesia (se le cantará saetas por miembros de la Peña Flamenca El Puchero de Bailén, desde el N° 4), García Lorca, Isabel La Católica, Zarco del Valle (se le cantará saetas por miembros de la Peña Flamenca El Puchero de Bailén, desde el Balcón del Bar Piñero), María Bellido, Silera, Cruz, Vista Alegre, Santo Cristo y Ermita.

Acompañamiento Musical a cargo de la: Asociación Músico Cultural "Nuestra Señora de la Paz" Marmolejo

Martes Santo

15 de abril



Jesús de Medinaceli y Virgen de los Siete Cuchillos

Salida a las 21'00 h.
Llegada a las 1'00 h.

Procesión con el siguiente itinerario: **(Se le cantará saetas por miembros de la Peña Flamenca El Puchero de Bailén, a la salida de la Ermita)**, Santo Cristo, Vista Alegre, Cruz, Silera, María Bellido, Zarco del Valle **(Se le cantará saetas por miembros de la Peña Flamenca El Puchero de Bailén, N.º 11 -Modas Rupi-)**, Isabel La Católica, García Lorca, Iglesia, Plaza de la Constitución, Conde de Torreonaz, Martín Ruiz, Antonio Machado, Virgen de Zocueca, Plaza Prim, Santo Cristo y Ermita.



Acompañamiento Musical para el paso de Cristo de a cargo de la: Banda de Cornetas y Tambores "Santísimo Cristo de la Expiración de Jaén" y para el paso de palio la Banda de Música Unión Musical Bailenense



Miércoles Santo

16 de abril



Cristo de la Soledad

Salida a las 21'30 h.
Llegada a las 23'45 h.



Procesión con el siguiente itinerario: Ermita de la Soledad, Baeza, El Puerto, Plaza España, Martín Ruiz, Plaza Constitución, Iglesia, Amargura, Jaén, Prado, Zaragoza, San Nicasio, Baeza y Ermita de la Soledad.

Jueves Santo

17 de abril

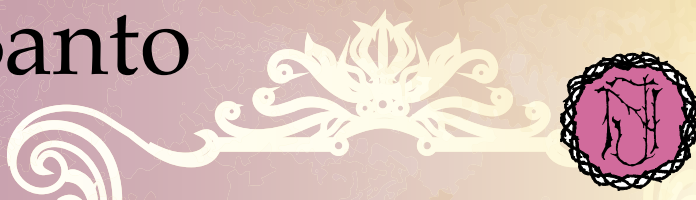

Ntro. Padre Jesús
Amarrado a la Columna
Ermita de Ntro. Padre Jesús

Salida a las 20'30 h.
Llegada a las 23'30 h.

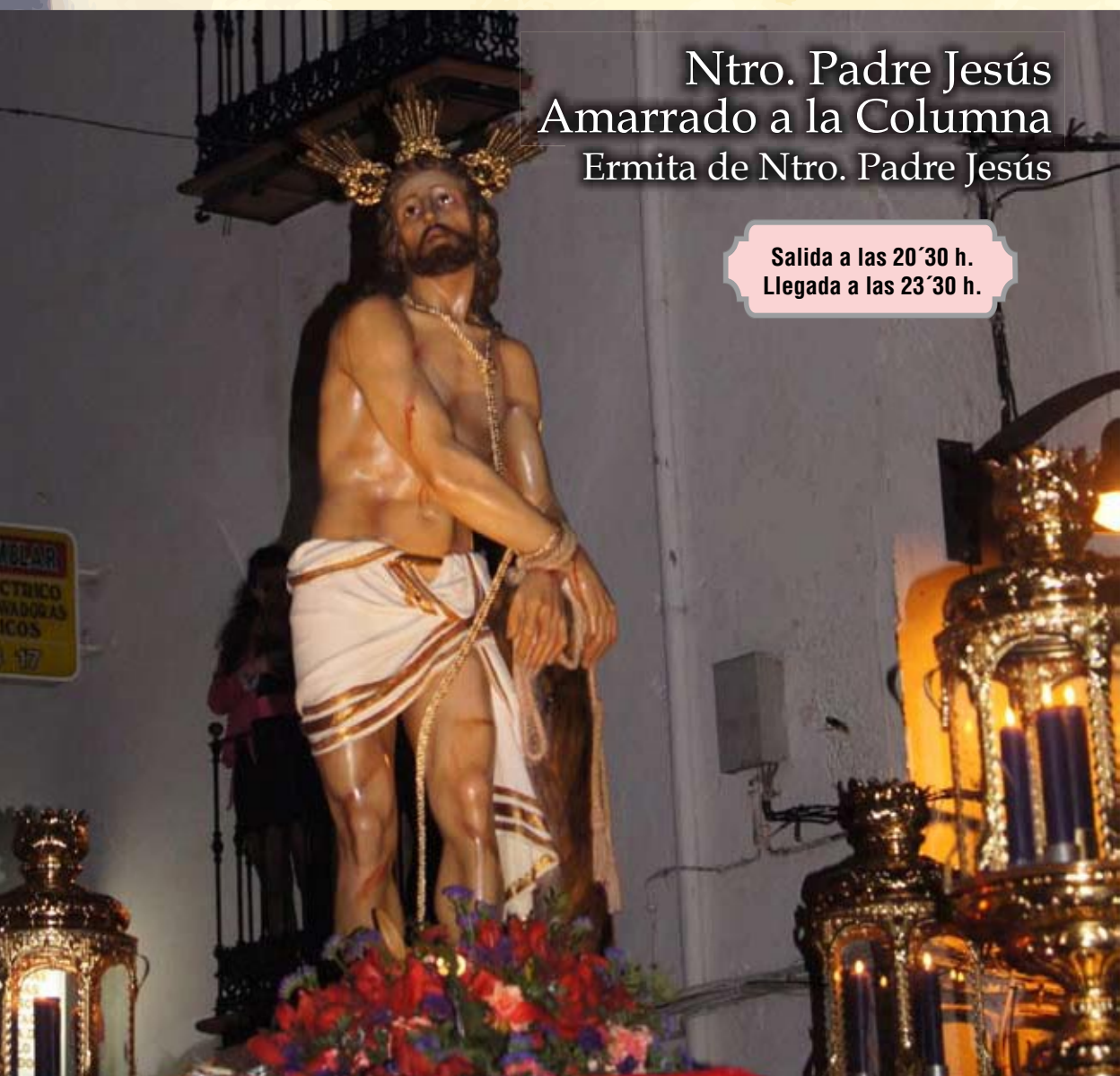

Procesión con el siguiente itinerario: Ntro. Padre Jesús (escalericas), Isabel la Católica, Zarco del Valle, María Bellido (**Se le cantará saetas por miembros de la Peña Flamenca El Puchero de Bailén, N.º 6-2.ºB**), Colón, Plaza Prim, América, Antonio Machado, Martín Ruiz, Conde de Torreonaz, Plaza de la Constitución y Ermita.

Jueves Santo

17 de abril



Ecce Homo



Salida a las 21'30 h.
Llegada a las 00'30 h.

Procesión con el siguiente itinerario: Santo Cristo, Vista Alegre, Cruz, Silera, en la confluencia de la calle María Bellido se unirá a Ntro. Padre Jesús Amarrado a la Columna, continuando por calle Colón, América, Antonio Machado, Martín Ruiz, Conde de Torrealanaz, Plaza de La Constitución, despedida de ambas imágenes y regreso a su ermita por calle Iglesia (**Se le cantará saetas por miembros de la Peña Flamenca El Puchero de Bailén, N.º4**), García Lorca, Isabel La Católica, Antonio Machado, Vigen de Zocueca, Plaza Prim, Santo Cristo y Ermita

Acompañamiento Musical a cargo de la:
Banda de Música Asociación Musical Bailenense

Viernes Santo

18 de abril

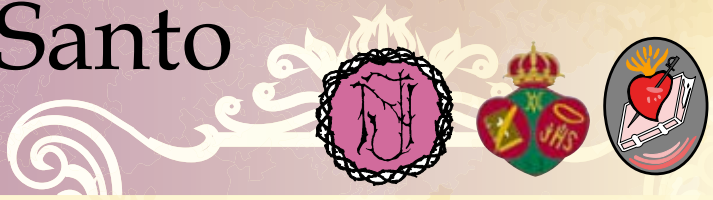

La Madrugá



Salida de Ntro. Padre Jesús a las 5'30 horas de su ermita con el siguiente itinerario: Ntro. Padre Jesús (escalericas), Isabel la Católica, García Lorca e Iglesia.

Salida de Ntra. Sra. de los Dolores a las 6'30 horas de la Parroquia de la Encarnación e Iglesia

Salida de San Juan Evangelista a las 6 horas de la Casa Hermandad (Sevilla, 72), Iglesia y en la confluencia de calle Amargura se unirá a la procesión.

A las 6 horas procesión de la madrugada con el siguiente itinerario: Iglesia, Amargura, Jaén, Prado, Zaragoza, García Morato, San Nicasio, Baeza, Oro (**Se le cantará saetas por miembros de la Peña Flamenca El Puchero de Bailén, N.º30**), Plaza de la Constitución, Conde de Torrealanaz, Martín Ruiz, Antonio Machado, América, Plaza Prim, Colón, María Bellido (**Se le cantará saetas por miembros de la Peña Flamenca El Puchero de Bailén, N.º6-2.ºB**), Zarco del Valle, Isabel la Católica, García Lorca e Iglesia.

En la confluencia de las calles García Lorca e Iglesia, Ntro. Padre Jesús se despedirá de San Juan Evangelista y Ntra. Sra. De los Dolores realizando después el regreso a su ermita con el siguiente itinerario: Iglesia, Ntro. Padre Jesús y Ermita.

Viernes Santo

18 de abril

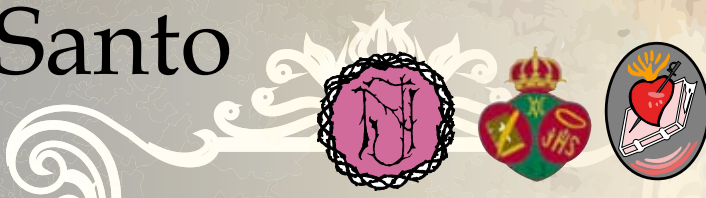

Jesús Nazareno,
San Juan Evangelista
y Ntra. Sra. de los Dolores



Juan Antonio Simón García



Ermita de Ntro. Padre Jesús

Salida a las 5'30 h.
Llegada a las 12'30 h.

Casa Hermandad

Salida a las 6'00 h.
Llegada a las 11'30 h.

Parroquia de la Encarnación

Salida a las 6'30 h.
Llegada a las 11'30 h.

Viernes Santo

18 de abril



Calvario

Procesión con el siguiente itinerario: Santo Cristo, Vista Alegre, Cruz, Silera, María Bellido, Zarco del Valle (**Se le cantará saetas por Peña Flamenca El Puchero de Bailén, N.º11 Modas Rupí**), Isabel La Católica, García Lorca, Iglesia (**Se le cantará saetas por miembros de la Peña Flamenca El Puchero de Bailén, N.º4**), Plaza de La Constitución, Conde de Torrealaz, Martín Ruiz, Antonio Machado, Virgen de Zocueca, Plaza Prim, Santo Cristo y Ermita.

Acompañamiento Musical a cargo de la: Agrupación Musical Lagrimas de María de Mancha Real.

Seguidamente al finalizar la Procesión se procederá al traspaso de Poderes del Hermano Mayor D^a. Juan Molina García, al Hermano Mayor Entrante D^a Pedro José Arance Rusillo.



Salida a las 15'00 h.
Llegada a las 18'00 h.

Viernes Santo

18 de abril



Ntra. Sra. de la Piedad

Salida a las 17'30 h.
Llegada a las 20'30 h.



A su salida de la Iglesia se le cantará saetas por miembros de la Peña Flamenca El Puchero de Bailén, desde el N°9 de la C/Iglesia. A continuación el siguiente itinerario: Iglesia, García Lorca, Isabel la Católica, Zarco del Valle, General Castaño, Las Huertas, Poeta Miguel Hernández, María Bellido, Colón, (En el N° 20 de esta calle se le cantará una saeta por el tercer clasificado del concurso de saetas) A continuación seguimos el recorrido, Plaza Prim, América, Antonio Machado, Martín Ruiz, Conde de Torreonaz, Plaza de la Constitución, Iglesia y Parroquia de la Encarnación.

Viernes Santo

18 de abril



Santo Entierro y Ntra. Sra. del Mayor Dolor y Consuelo

Salida a las 20'00 h.
Llegada a las 23'00 h.

Procesión con el siguiente itinerario:
Ntro. Padre Jesús (escalericas), Isabel la
Católica, Zarco del Valle, María Bellido,
Silera, Cruz, Colón, Plaza Prim, América,
Antonio Machado, Martín Ruiz, Conde
de Torrealanaz, Plaza de la Constitución,
Ntro. Padre Jesús y Ermita.



Viernes Santo

18 de abril



La Soledad

A las 22'30 Horas acto de entrega e intercambio de Cetros Hermano Mayor en la Parroquia de la Encarnación.

Salida a las 23'00 h.
Llegada a las 2'00 h.



Ntra. Sra. de los Dolores

A su salida de la Iglesia se le cantará saetas por miembros de la Peña Flamenca El Puchero de Bailén, desde el N°9 de la C/ Iglesia.

Procesión con el siguiente itinerario: Salida desde la Parroquia de la Encarnación, Iglesia, Nueva, Arroyo, Plaza General Castaños, Zarco del Valle, Isabel la Católica, García Lorca, Iglesia. Despedida de San Juan Evangelista en el atrio de la Encarnación. Regreso por Plaza Constitución, García Morato, San Nicasio, Baeza y Ermita de La Soledad.



San Juan Evangelista

Procesión con el siguiente itinerario: Salida desde la Parroquia de la Encarnación, Iglesia, Nueva, Arroyo, Plaza General Castaños, Zarco del Valle, Isabel la Católica, García Lorca, Iglesia. Despedida de San Juan Evangelista en el atrio de la Encarnación. Regreso por Iglesia, García Lorca, Isabel La Católica, Zarco del Valle, Plaza General Castaños, Pérez Galdós y Ermita de la Limpia y Pura.

Domingo de Resurrección

20 de abril



Ntro. Padre Jesús Resucitado

Salida a las 11'30 h.
Llegada a las 14'30 h.

A las 10,30 horas
SANTA MISA en
la Parroquia de la
Encarnación y a
continuación procesión
con el siguiente
itinerario: Iglesia, Plaza
de la Constitución,
Conde de Torrealanaz,
Martín Ruíz, Antonio
Machado, América, Plaza
Prim, Colón, Glorieta
Virgen de Zocueca,
Miguel Hernández, Las
Huertas, Plaza General
Castaños, Zarco del
Valle, Isabel la Católica,
Ntro. Padre Jesús
(escalericas) y Ermita.

